



LA **IBERO**

ANTE

LA CONTINGENCIA

Excelencia académica
y el cuidado de la persona

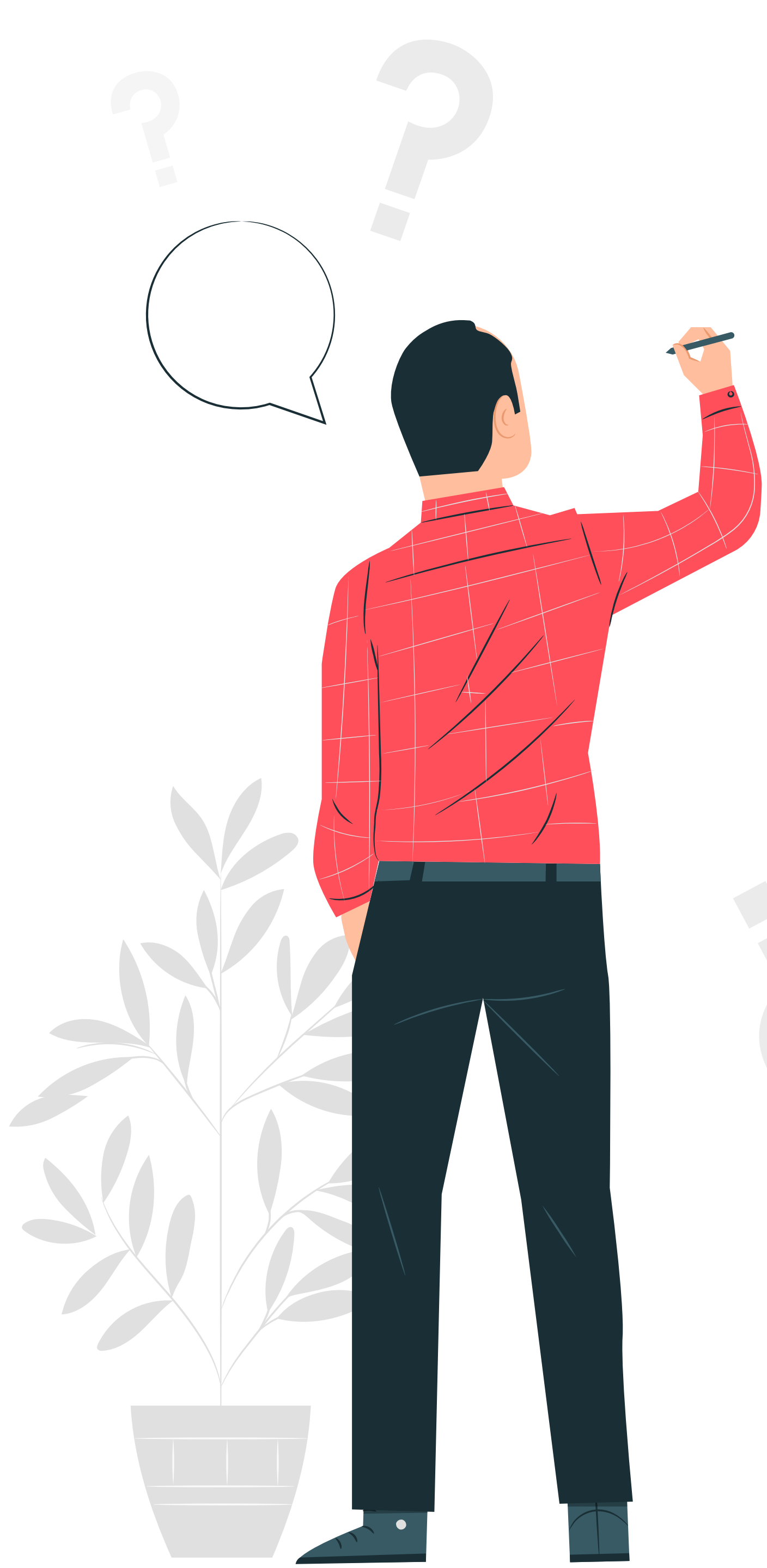

LOS ÚLTIMOS MESES

han sido para la Ibero al igual que para todas las instituciones de educación del mundo, **un reto el lograr de forma efectiva la transición de las clases a distancia**, atender las diferentes necesidades de su comunidad y continuar con su misión de **ser un factor de apoyo a la sociedad y un agente de cambio.**

AÚN HAY MUCHO POR HACER,



sin embargo tenemos la certeza de que **hemos iniciado por el camino correcto** para garantizar la educación de calidad que sus hijos e hijas necesitan para enfrentar la realidad de nuestro país y el mundo, contando al mismo tiempo con la formación integral que nos caracteriza que pretende **lograr personas conscientes, competentes, compasivas y comprometidas**

NUESTROS principios

FORMACIÓN INTEGRAL
con calidad académica

**Competencias
GENÉRICAS
Y DISCIPLINARES:**

- La presencia de la realidad en el aula
- El desarrollo del espíritu crítico
- La reflexión permanente de los (las) alumnos (as) sobre la implicación como profesionales



LA PERSONA
en el centro

CONCIENCIA

de lo que se pierde
con la distancia y su
atención

**LA CONSTRUCCIÓN
DE COMUNIDAD**
para la búsqueda de soluciones

CONTINUIDAD
en el desarrollo
de las funciones de la Universidad

EDUCANDO *en la realidad*

- **DESARROLLO DEL ESPÍRITU** crítico sobre esa realidad
- **REFLEXIÓN PERMANENTE** sobre la implicación de cada uno de nosotros frente a esta realidad.
- Cada clase implica a los (las) alumnos (as) **CRÍTICAMENTE FRENTE A UNA REALIDAD** problemática.
- **REDISEÑO Y REORGANIZACIÓN** de las clases para sistema híbrido
- Se logró la transición a distancia en una semana o menos para los cerca de **10,000 ALUMNOS** de licenciatura

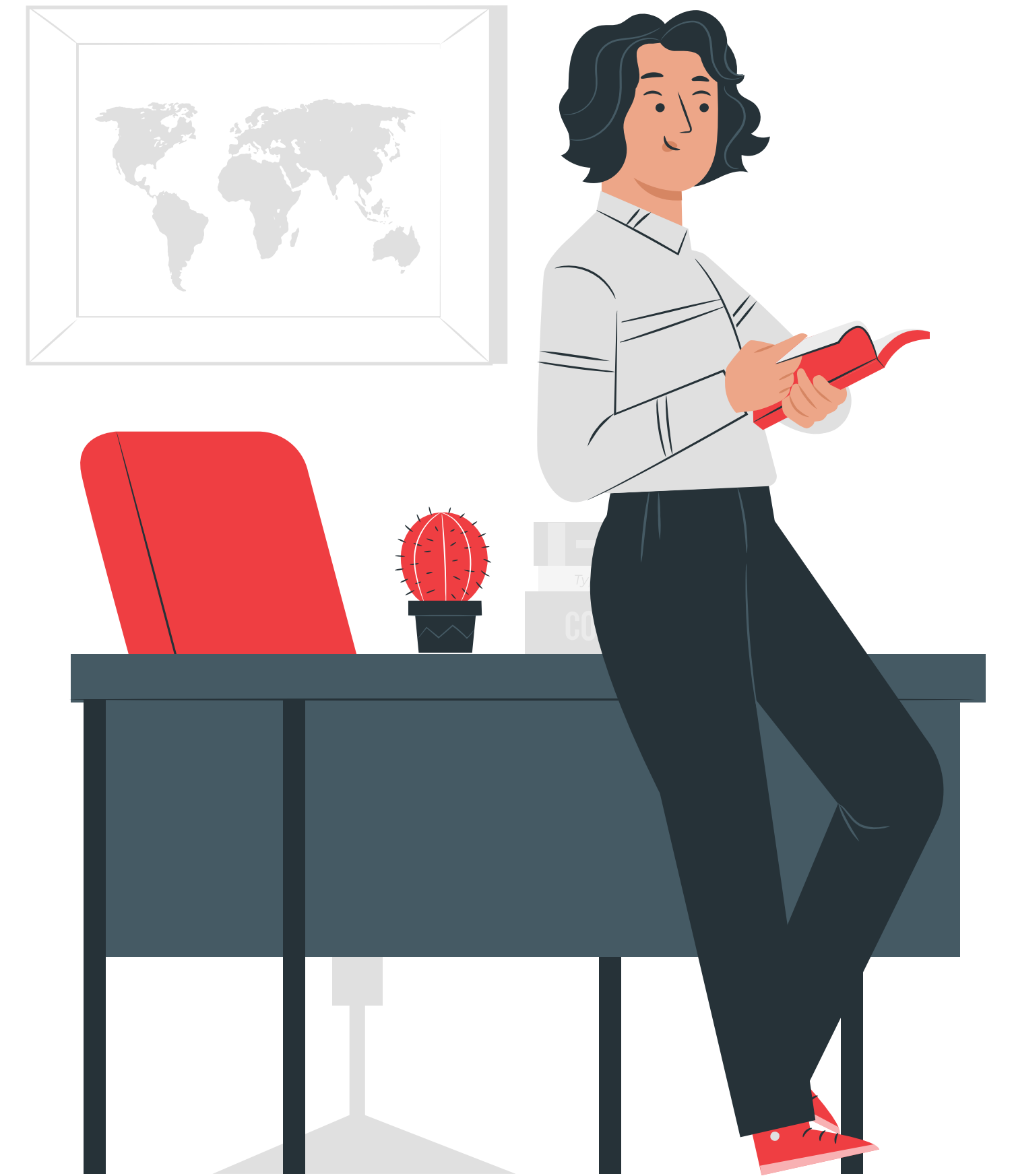

La persona en el

CENTRO



APOYOS BRINDADOS:

Psicológicos, académicos, nutricionales, de salud, actividades lúdicas, ejercitación física, actividades culturales, crecimiento espiritual, todas ellas parte de nuestra formación integral.

ATENCIÓN INTEGRAL de estudiantes y profesores quienes han pasado periodos difíciles durante la contingencia.

PARA LOS DOCENTES:

Estrategias para llevar a cabo con éxito la educación a distancia comprendiendo el contexto de los(las) alumnos(as) ante la pandemia. Trabajo colaborativo a distancia y reflexión que caracterizan a la Ibero.

Las funciones de la **UNIVERSIDAD** *en continuidad permanente*



DOCENCIA

Aprendizaje de los diferentes programas

INVESTIGACIÓN

Con enfoque de pertinencia social, ahora al servicio de la pandemia y sus consecuencias.

- Se realizaron 29 investigaciones y se destinaron para ellas **\$9,000,000**

DIFUSIÓN

De forma virtual, con el papel de la Ibero como centro de pensamiento

VINCULACIÓN

Sobre todo con los sectores más desfavorecidos.

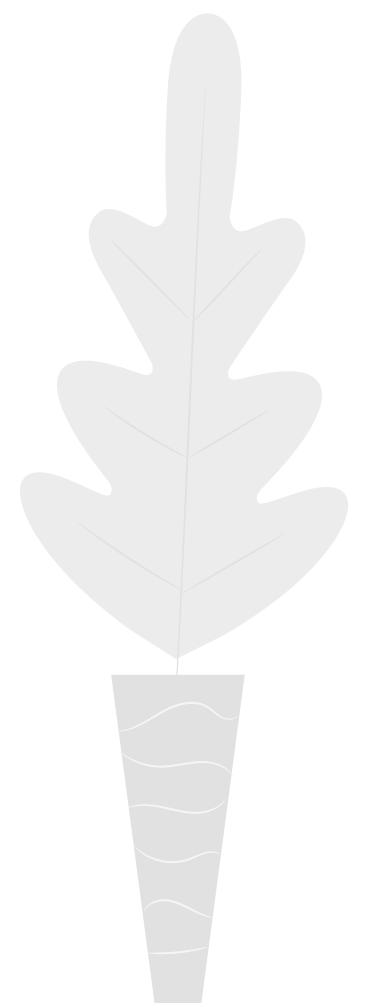

REGRESO a clases

Primavera 2021

- **SEMESTRE HÍBRIDO**, con las materias pensadas y diseñadas para ambas modalidades
- **REGRESO VOLUNTARIO** de docentes y alumnado
Prioridad: talleres, laboratorios y aulas especializadas
- **RESPECTO A LAS DISPOSICIONES OFICIALES**
- Atención a lo dictaminado por los diferentes **COMISIONES DE LA UNIVERSIDAD** que cuidan el bienestar de todos los sectores
- Escucha e intercambio de ideas y soluciones a través de nuestras redes con otras **UNIVERSIDADES DEL MUNDO**

